



El seguimiento del origen del contacto puede detener los brotes de enfermedades infecciosas

FloridaHealth.gov • Departamento de Salud de Florida

Si le diagnostican ciertas enfermedades, un funcionario de salud pública local (un epidemiólogo) le preguntará sobre todas las personas con quienes ha tenido contacto. El epidemiólogo hablará con cada una de esas personas y le preguntará sobre su salud. Esto se llama seguimiento del origen del contacto y es una función esencial de salud pública.

- El seguimiento del origen del contacto rastrea y previene la propagación de la enfermedad.
- Los epidemiólogos encuentran a todas las personas que han estado en contacto con un paciente enfermo.
- Se controla a los contactos durante cierta cantidad de días para ver si tienen síntomas.

Su función de proporcionar todos los contactos es clave para detener la propagación de la enfermedad.

1

PACIENTE
Se aísla y se le proporciona atención

2 Se le piden al paciente los nombres de las personas con quienes tuvo contacto

3

Se supervisará a los contactos en caso de síntomas durante un número determinado de días.

El contacto muestra síntomas y se le aísla, realizan pruebas y proporciona atención.

PACIENTE
Se aísla y se le proporciona atención

Se le piden al paciente los nombres de las personas con quienes tuvo contacto

Los contactos supervisados en caso de síntomas durante un número determinado de días.

El ciclo se repite hasta que no haya pacientes nuevos.

El contacto muestra síntomas y se le aísla, realizan pruebas y proporciona atención.

PACIENTE
Se aísla y se le proporciona atención

Se le piden al paciente los nombres de las personas con quienes tuvo contacto

Si no hay más contactos, no habrá más propagación de la enfermedad.

El contacto no localizado puede propagar la enfermedad a contactos nuevos.



El sistema de salud pública trabaja para eliminar a los contactos no localizados.

El contacto no muestra síntomas después de un número determinado de días.

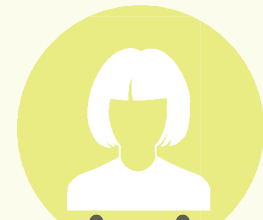

El contacto no está en riesgo de desarrollar la enfermedad.

La información de contacto local del condado se puede encontrar en FloridaHealth.gov.